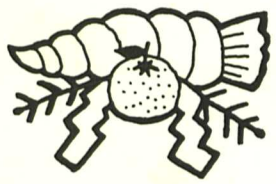

建設ひょうご

発行所
〒562-0802 神戸市兵庫区水木通5丁目2-9
兵庫県土建一般労働組合
TEL 078（576）6721(代)
FAX 078（576）6726
編集人 教宣部長 糟谷 清
（垂水支部版）
（組合員の購読料は組合費に含まれています）

新年明けましておめでとうございます

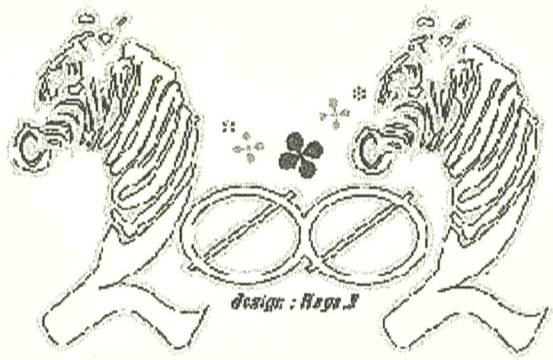

未来につなげる社会づくりを

新年あけましておめでとうございます。

21世紀も早2年目、三十路を過ぎると月日の経つのが早く感じて来る様になって来たのは私だけでしょうか。

そういえば近頃、食べ過ぎたりするとお腹を壊すことが多々あります。もちろん飲みすぎるとトイレを離れることが出来ません。

特にお正月は、暴飲暴食が続くので注意しないともう大変。

新年の寿が痔になったりします。

みなさんは、健康にはどの様な事を心がけていますか？私は、手洗い・うがいを忘れずに心がけています。

空気が乾燥してくる今日この頃、小さな子供がいる家族では、大変だと思います。

私も子供が1歳の時うがいを教えたんですけど、ジュースを飲んでもうがいしてコタツの上で吐き出したりしました。

その子ももう5歳、今では私に「たばこは、体に悪いから　もうやめろ！」と怒る様になりました。

この子が成人式を迎える頃の日本は，どうなってるのでしょうね？いや　日本だけでなく世界全体はどうなっているんでしょうね？20年後、30年後に良い新年を迎える事のできる様な社会をつくって未来につなげたいですね。

どうか本年もよろしくお願いします。

青年部・書記長　谷　栄三

景気の回復は素晴らしい人材で

新年あけましておめでとうございます。

景気の回復に期待し新たに迎えた二十一世紀も、各分会、役員が一丸となって数々の運動に取り組んだ一年も不況が克服されませんでした。

改正医療保険改悪、公庫の廃止など不安な課題が残るばかり…

今年こそはと思い、組織の減少をくい止め早期二〇〇名達成を目指し役員一同頑張っていきます。

特に組織の減少が進む中、拡大に全力で取り組んだ二〇〇一年、第九分会が設立し（垂水、西区以外）また建設国保八割給付への分割の予定、又各分会には素晴らしい人材がたくさんいます。

いつも新年を迎えます。今年も頑張りましょう。支部長松下国広諸役員一同

分会新年の声

ほどほどに！

新年あけましておめでとうございます。今年も「ほどほどに！」をモットーに、忙し過ぎず、暇過ぎずの一年を送れたらと考えています。

仕事も遊びもほどほどにほどほどに

第一分会　山崎

毎日が忙しい年に

昨年は、景気が悪く暗い一年でした。

今年は、仕事量も増え、毎日が忙しい年になる様願ってます。

第二分会　笹田照子

今年は社会人一年生

私は今年卒業します。学生で無くなるのがさびしいけれど社会人として大いに羽ばたきたいと思っています。お父さん今年も仕事頑張って下さい。

第三分会　吉田佳代

平和が一番

私は中国上海大学で日本語を学び日本に来ました。日本も不況の中で大変だと思います戦争をしている国があります。日本も中国も平和が一番です才!!

才四分会　大佐古エミリ

健康第一で

今年は組合に入って十年目。お世話になってます。

昨年は暗いニュースが多い年でした。今年は景気が良くなり、主人には健康第一でと願ってます。

第五分会　増本愛子

第六分会　良い年目指しフルパワー

今福幸保

私達はふたりそろって厄年でしたが家族そろって何事もなくすごせました家族の協力と信頼に主人ともども協力に強力をプラスα

夢のある生活

明けまして、おめでとうございます。

組合員様には、ますますご健勝のことと、思います。今年も一段と厳しさを増しそうな幕開けのようですが、主婦の知恵で、少しでも、夢のある生活へと頑張りましょう

第七分会　沖きよか

お花やお茶に男の子が！

トライやるウイークで花、茶、料理に中二の体の大きな男の子三人が来る事になり、初めての事で不安でした。みんなとても素直な学生で、友達になったこの子達の良さを生かせる社会を祈ります。

第九分会　新田知永子

組織拡大にご協力を願う

十三年度より年二回の組織拡大月間が実施されています。

昨年度は本部目標二十年連続表彰を受けることができました。

それは一重に組合員の皆様のお陰です。ありがとうございました。

長期化する不況の中で建設産業も厳しさを増し、元請の不払い、倒産、仕事の減少等々、私達を取り巻く環境が悪化している状況の中でみは非常にご苦労と思います。

支部では昨年度から組織拡大の取り組み、組織整備に取り組み、垂水、西区以外の分会、第九分会を設立し、第七分会の二分割も今年実施する予定で、班も確立できつつある状況です。

組合員確保は、良い環境になりつつも、経済不況の関係で加入率が低下している状態。

なにはともあれ数は『力』なりを基本に前期拡大月間を総括し後期を目標・クリアーするためにガンバロー

副支部長　平岡正勝