

垂水支部11月号

# 建設ひょうご

発行所  
〒652-0802 神戸市兵庫区水木通5丁目2-9  
兵庫県土建一般労働組合  
TEL 078 (576) 6721(代)  
FAX 078 (576) 6726  
http://www.hyogodoken.or.jp  
編集人 教宣部長  
( 豊田 惣樹 )  
(組合員の購読料は組合費に含まれています)

土建 垂水 検索

## 労災一泊研修会

# ここから新たに安全対策

### 英気を養った2日間

10月16日、17日の2日間、労災一泊研修会を開催しました。32名の参加者があがり、紅葉の美しい白山、たがわ龍泉閣に宿り、紅葉の美しい白山、たがわ龍泉閣に宿り、スーパー林道や白川泊し英気を養いました。郷、郡上八幡などをめ



三方岩にて全員集合



白川郷をバックにはいチーズ

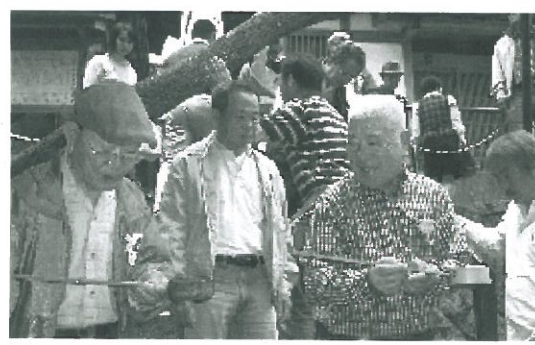

うん、うまいっ!

今年研修会のテーマ

「安全対策について」、「労災保険について」と題し、建設業の事故で1番多い転墜落災害での事故事例を元に、実例的な安全対策を考えました。それと、ここ数年の猛暑で増加している熱中症対策として、救急処置や予防方法を学びました。



ひとやすみ、ひとやすみ

「安全対策について」、「労災保険について」と題し、建設業の事故で1番多い転墜落災害での事故事例を元に、実例的な安全対策を考えました。それと、ここ数年の猛暑で増加している熱中症対策として、救急処置や予防方法を学びました。

鈴木 記

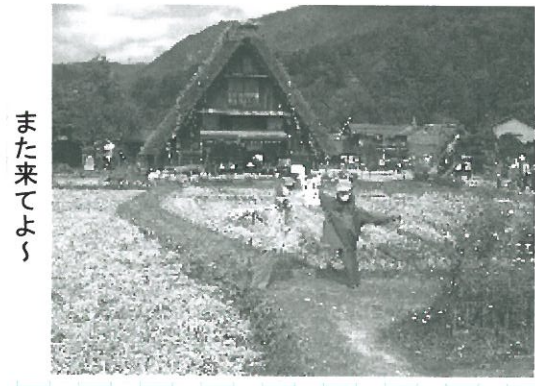

また来てよ

## 事務所だより

### 新加入の皆さん

対象期間

[H23/10/07] - [H23/11/04]

氏名	職種	分会
真鍋 祐樹	電 工	舞 子
青木 佑哉	配 筋 工	名 谷
貞苺 高志	板 金 工	舞 子
植松 竜介	塗 装 工	塩 屋
佐藤 友彦	と び 工	塩 屋
守田 慎吾	大 工	舞 子
北川 忠治	塗 装 工	垂水東

\*\*合計\*\* 7人

## 組織数

10月末組織数 **989名**  
(前月より7名増加)

## 業務時間延長のお知らせ

11月25日(金)は事務所を夜7時まで開けています。

ぜひ利用して下さい。

## 賃金アンケート集計最終報告

101枚の回収でした。

ご協力ありがとうございました。

## 設備工募集

垂水支部では、給排水・衛生設備の仕事を請け負える方を募集しております。  
問い合わせは支部事務所まで連絡してください。

TEL 705-2048



# 塩屋分会レクリエーション

## 雨に負けずに大成功

### みんなの協力あってこそ

10月30日(日)、小東 になりながらいもを掘 気はもちなおし、おな  
 野農場にいても掘りを りかまどでご飯を炊 かいっぱい食べて遊ん  
 行いました。前日まで き、いもカレーと豚汁 で大満足でした。

雨が降っていましたが を作ってみんなで食べ  
 当日は曇り空、参加者 始めてしばらくすると  
 は大人子供含め55人で どしやぶりの雨が降っ  
 しました。 てきました。

農園のポニーやシカ 「もうこれでお開き  
 やブタに触れ、泥んこ か」と思いましたが天



ゲンコツよりでかいもだぞー



おいもどこかなー



カワイイおいも

材料や器具の調達や  
 当日の手順など不安な  
 ことが多々ありました  
 が、役員さんや参加者  
 全員の協力があったか  
 らこそみんなで楽しむ  
 ことができたと思いま  
 す。「大成功！」でし  
 た。  
 土居 記

### 秋の組織拡大月間中間報告

## 奇跡を現実

### 仲間を増やそう



仲間を紹介したよ

私は今、心踊る気分  
 です。

秋の組織拡大月間に  
 弱い我が垂水支部に奇  
 跡が起きようとしてい  
 ます。  
 11月9日現在、拡大  
 者数12人と二桁を突破  
 しました。12人のうち  
 7人の方が組合員の紹  
 介による加入です。  
 この不景気のなか声  
 山添 記

本部青年部統一行動  
 として、署名活動など  
 を行う予定です。みな  
 さん参 加して  
**みんなで盛り上げよう**  
 青年部を盛り上げまし  
 よう。参加される方は  
 当日、五十嵐青年部長  
 に参加を確認してもら  
 ってください。  
 日時は12月4日13時30  
 分から15時頃

### 決算講習会 (平成23年分)

とき 平成24年1月23日(月)  
 ところ 垂水年金会館 13:30~

### 申告相談 (平成23年分)

- ①と き 平成24年2月 8日(水)  
 受付 9:30 ~ 15:30  
 ところ 垂水年金会館 50名
- ②と き 平成24年2月 9日(木)  
 受付 9:30 ~ 15:30  
 ところ 垂水年金会館 50名
- ③と き 平成24年2月20日(月)  
 受付 9:30 ~ 15:30  
 ところ 垂水年金会館 50名
- ④と き 平成24年2月21日(火)  
 受付 9:30 ~ 15:30  
 ところ 垂水年金会館 50名