

垂水支部 9月号

建設ひょうご

発行所
〒652-0802 神戸市兵庫区水木通5丁目2-9
兵庫県土建一般労働組合
TEL 078 (576) 6721(代)
FAX 078 (576) 6726
編集人 教宣部長
(森本佳明)
(組合員の購読料は組合費に含まれています)

どけん たるみ

検索



ちょっと待って

ココだよ、ココ

名谷分会レクリエーション

みんな笑顔で

あまーいぶどうをほおぼりながら



ビンゴの後で全員集合

労災一泊研修会

あと若干名空きあります

今年は海を渡り、徳島から高知へ

と き10月18日(日)、19日(月)

——参加費用が変更になりました。——

労災加入者 25,000円



お安くなりました 20,000円

研修会で墜・転落災害防止の
学習会の後は…

皿鉢料理に 天然うなぎ、 ひろめ市場で食べ歩き

申し込みは
支部事務所までお早めに
078-705-2048

パパこ満悦



9月20日(日)、とて
も気持ちのいい秋晴れ
の中、大人19人と子供
8人で神出ブドウ園へ
ぶどう狩りに行ってき
ました。

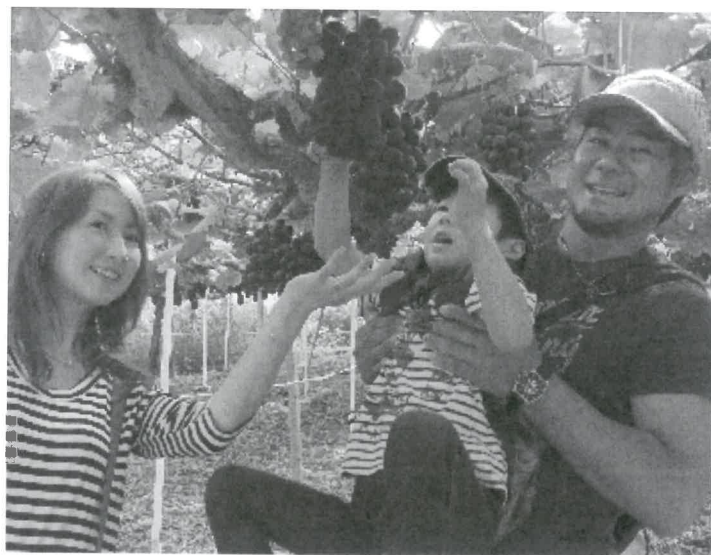

着いてすぐに子供た
ちは、大きなぶどうを
探してほおぼっていま
した。
昼食後、いよいよお
楽しみのビンゴゲー
ム。みんな準備の段階
から大盛り上がりで
す。子供がゲームを進
行してくれてとても楽
しかったで
す。
同じ顔ぶ
れに加えて
初めて来て
くれた組合
員さんとも
つながりが
でき、良い
1日でした。
(竹本克紀)

事務所だより

新加入の皆さん

対象期間

[H27/8/7]-[H27/9/15]



氏名	職種	分会
東 貴八郎	電 工	垂水東
圓藤 幸弘	電 工	垂水東
児島 宏樹	電 工	垂水東
伊達 謙一	電 工	垂水東
永瀬 敦彦	電 工	垂水東
森山 和之	現場監督	垂水東
大川 博文	配管工	多 聞
山本 貴也	内装工	多 聞
樋口 大士	外装工	舞 子
児島 祐樹	電 工	舞 子
玉利 信一	電 工	舞 子

合計 11人

組織数 8月末 938名

健康保険料・組合費は、10日までに納入をお願いします。

職種調査書が送付されている方は、忘れずに期限までに返送してください。

マイナンバー制度に伴い、名前の読み仮名の調査書が送付されますので、必ず返送してください。



木の香る加工場前にて

次に工場内を見学しながら説明を受け、おにもにハウスメーカーのフローリングを桧で作っていて、とてもいい香りがしていました。

次に向かったところは、奈良県銘木協同組合で、倉庫の中は数々の銘木がずらり。ここは全国からお客さんが銘木を探しに来るそうです。私たちも日ごろ目に出来ない体験をし

てきました。帰りはおしゃやれなレストラン、アルペンロ一ゼでコース料理を堪能しました。住技対部 岡田 竜

発、行き先は吉野杉、桧で有名な奈良県桜井 8時30分垂水漁港出 迷いながらも11時頃無事到着。専務さんの挨拶の後、早々材木に関するDVDを見て山の勉強。

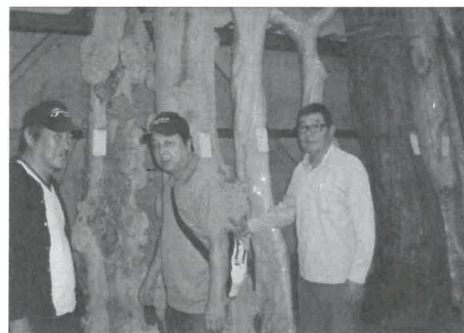

銘木の前で

美しい奈良銘木 間近で見学、体感

9月7日(月)住技対部主催で製材所見学に25人で行きました。ナビの調子が悪く道に迷いながらも11時頃無事到着。専務さんの挨拶の後、早々材木に関するDVDを見て山の勉強。

健康診断で 病気の早期発見

家族もいっしょに

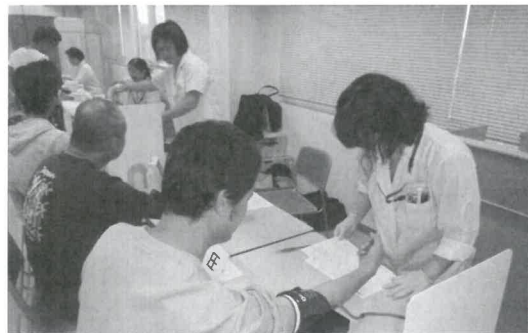

美人だと、血圧が上がっちゃうよ

8月30日(日)と9月6日(日)、2日にかけて神戸市西区の兵庫県健康財団にて健康診断が行われました。受診受付の申し込み数は370人でした。今回は、特に気がついたのは組合員の奥さん達の受診数が多くなりました。御自身の健康管理と、思って事業所などで受けていても、建設国保の健康診断も受けてはいかがでしょうか。副支部長 木村一寿

10月・11月

秋の組織拡大月間

支部目標 18名 一トガートをも!

あなたの一声中 組織減少に歯止めを